

# SAPERION VERSION 7

Mit der neuen SAPERION Version 7, der ECM- & BPM-Suite, stellt SAPERION den Anwendern, Partnern und Interessenten vollkommen neue Möglichkeiten zur Verfügung. Neben Anpassungen an neuste Gewohnheiten und Standards bei den Benutzeroberflächen, wie z. B. mit kontextbezogenen Menübändern und der vollständigen Unterstützung von AJAX im Bereich des Web Clients, sind insbesondere die Einhaltung von Compliance-Themen und Workflow-Erweiterungen Kernstück der aktuellen Version.

SAPERION Version 7:  
Web Client und Rich Client  
in neuem Look & Feel

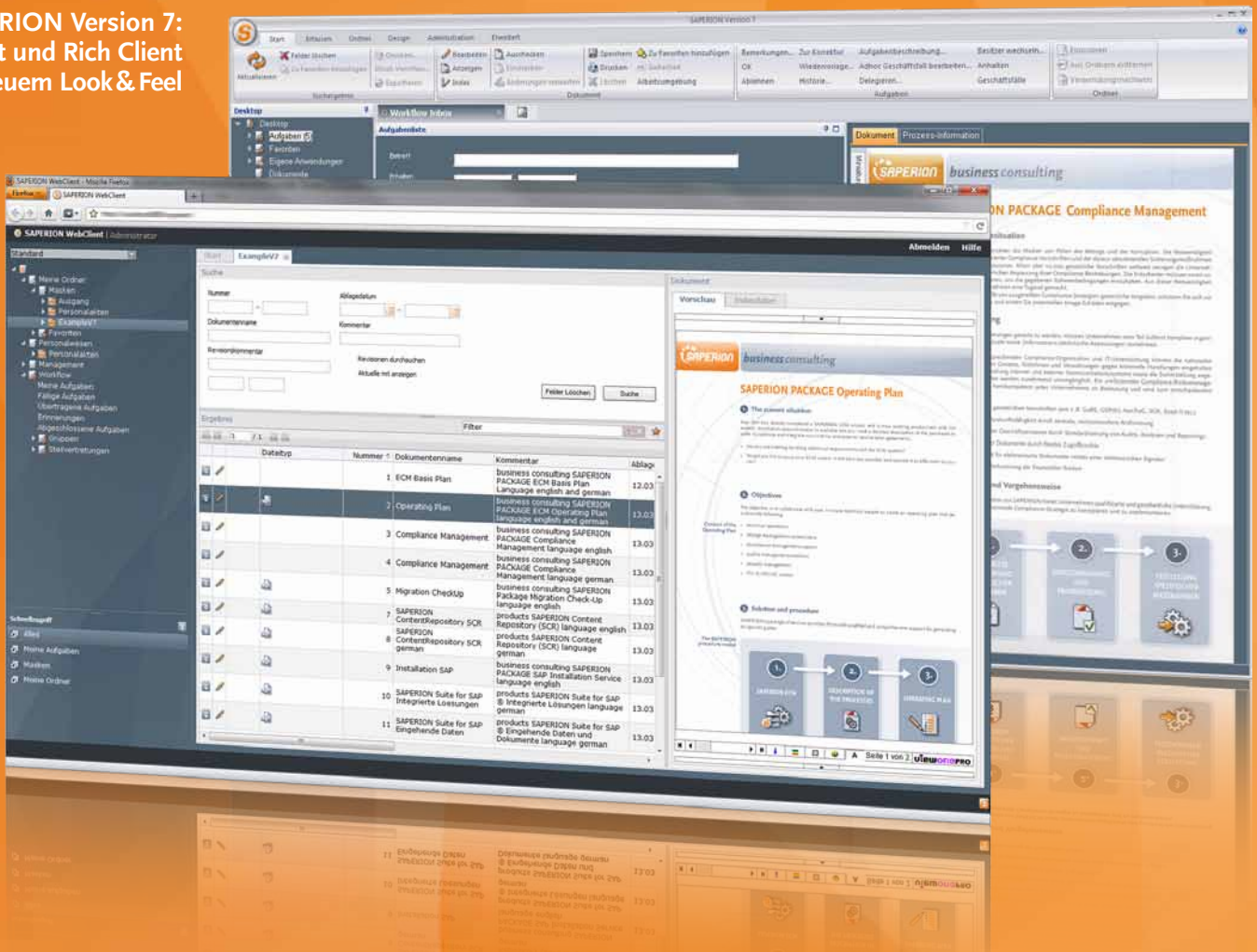

## Ihre Vorteile auf einen Blick

- + Innovatives Look & Feel des Rich Client und Web Client
- + Flexible Benutzeroberfläche und individuell anpassbare Technologie
- + Neue komfortable Funktionen: Ribbons und Ordner-Navigation
- + Kontextbezogene Integration von Mash-Ups
- + Neue Features für effizientes Arbeiten: Audit Trail, Inline-Editieren u. v. m.
- + Closed Loop Business Management auf Basis von BPMN 2.0
- + Nativer Windows Server 64-bit Support
- + Compliance-Unterstützung durch Rules Engine Integration

SAPERION verbessert die Anwender-Produktivität, erleichtert das Deployment und bereichert den Prozess-Modellierer um zusätzliche Werkzeuge. Durch die Unterstützung von BPMN 2.0 sowie LTANS unterstreicht die SAPERION Version 7 einmal mehr die Selbstverpflichtung von SAPERION im Bereich der Standards. Durch die Vermeidung von Vendor Lock-Ins schafft sie ebenfalls eine Unabhängigkeit für Anwender.

## Vollkommen überarbeitetes Navigationskonzept

Durch die Einführung des neuartigen Foldering-konzepts, sowie der aus Microsoft Anwendungen bekannten „Ribbons“, können Anwender jetzt deutlich schneller und einfacher auf relevante Unterlagen zugreifen. Zusätzliche Komfortfunktionen wie z. B. „Filter Folder“ helfen dem Benutzer, die Auswahl auf relevante Informationen zu beschränken und so in kurzer Zeit die Dokumente zu finden, die für die jeweiligen Aufgaben notwendig sind. Des Weiteren sind Zugriffe auf die zu erledigenden Aufgaben, persönliche Ordner und eigene Favoriten ebenfalls nur einen Mausklick entfernt. Mit der Unterscheidung von persönlichen und öffentlichen Ordnern, auf welche zusätzliche Rechte vergeben werden können, lässt sich zukünftig auf die Verwaltung der Benutzerprofile völlig verzichten.

Navigation mit Ordnerstruktur am Beispiel des neuen Web Client



## Flexibles Benutzer-Interface

Standard-Software und individuelle Anpassung gehören zusammen! Mit dem überarbeiteten SAPERION Rich Client hat der Endanwender die Hoheit über sein Benutzer-Interface.

Er allein entscheidet, wie die einzelnen Komponenten arrangiert werden. Denn es ist der Anwender, der beurteilen muss, ob die Anwendung zu ihm passt.

## Echte Web 2.0 Usability

Der neue SAPERION Web Client erfüllt Ansprüche, die Anwender an moderne Web-Applikationen stellen. Drag&Drop beim Filing gehört hier genauso dazu, wie Kontextmenüs über die rechte Maustaste und ein intuitives und flexibles Benutzer-Interface.

Weitere Web 2.0 Features, wie die kontextbezogene Integration von Mash-Ups, z. B. die Einbindung von Google Maps zur Anzeige einer Lieferantenadresse oder die Einbindung von XING, um Geschäftspartner zu finden, sind ebenfalls Bestandteil der SAPERION Version 7.

## Verwendungsnachweis

Dokumente ablegen ist eine Sache. Zu wissen, in welchen Akten ein Dokument verwendet wird, eine andere. Um hier den Überblick zu bewahren, stehen dem Anwender Funktionen zur Verfügung, die eine bequeme Verwaltung der Ordner erlauben, welche ein bestimmtes Dokument enthalten.

## Usability at its best

Innovative Funktionen wie das Inline-Editieren von Indexwerten eines Dokuments lassen ein sehr effizientes Arbeiten zu. Anstatt sich mühevoll durch verschiedene Menüs zu navigie-



„Ribbons“ im Rich Client: Schneller Zugriff für die Bearbeitung von Dokumenten

ren, markiert der Benutzer ein Dokument und kann – entsprechende Berechtigung vorausgesetzt – die Eigenschaften anpassen. Fertig!

## Closed Loop Business Process Management

Der völlig überarbeitete SAPERION Process-Designer unterstützt die deskriptiven Elemente der Workflow Spezifikation BPMN 2.0 (Business Process Model and Notation). Das bedeutet, vor allem im Zusammenspiel mit dem Signavio Process Editor, dass Abläufe professionell analysiert, simuliert und dokumentiert werden können.

Workflow Modellierungselemente wie UND-, ODER- und ENTWEDER-ODER-Verzweigungen sowie wiederverwendbare Teilprozesse gehören ebenfalls zu den Möglichkeiten, komplexe Prozesse umzusetzen.

## Flexible Prozesse flexibler gestalten

Mit der Möglichkeit, beliebige Rules Engines (z. B. JBoss Drools oder IBM iLog) über den Industriestandard JSR 94 zu integrieren, werden

Geschäftsprozesse noch flexibler. Rules Engines erlauben die Anpassung der Geschäftsregeln, z. B. der Freigabelimite einzelner Mitarbeiter oder die skill-basierte Weiterleitung von Aufgaben an entsprechende Sachbearbeiter – ohne den eigentlichen Prozess ändern zu müssen.

Neben dem schnellen Roll-Out ein weiterer Vorteil: Die Geschäftsregeln können unabhängig vom Prozess geändert werden und umgekehrt. Die „Business Rules“ stellen dabei die gemeinsame Sprache zwischen Fachabteilung und IT-Abteilung dar.

## State-of-the-Art Technology

Zero-Client-Installation, Rich Internet Application, AJAX based – der vollständig neue SAPERION Web Client ist auf Basis des etablierten SAPERION Content Repository entwickelt worden.

Das heißt für Kunden und Partner: Anpassungen, Funktionserweiterungen und Integrationen sind in bereits existierenden Web-Anwendungen jederzeit problemlos möglich. Somit werden die individuellen Anforderungen

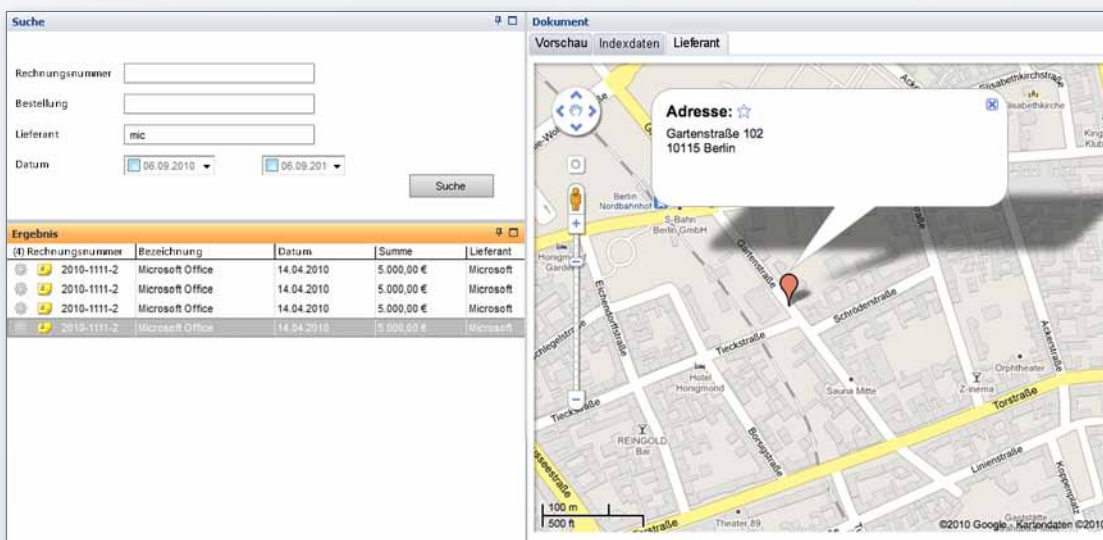

Integration von Mash-Ups (z. B. Google Maps)

der Anwender erfüllt. Rich Client und Web Client stellen einen nahezu gleichen Funktionsumfang zur Verfügung. Beide werden mit demselben Design-Werkzeug in einem Schritt

erstellt. Für Individualisierungen wurde, neben EventScript für den Rich Client, nun eine Java-Programmierung dem Design-Werkzeug im Web Client zur Seite gestellt.

## Grafische Dokumentation komplexer Prozesse im ProcessDesigner

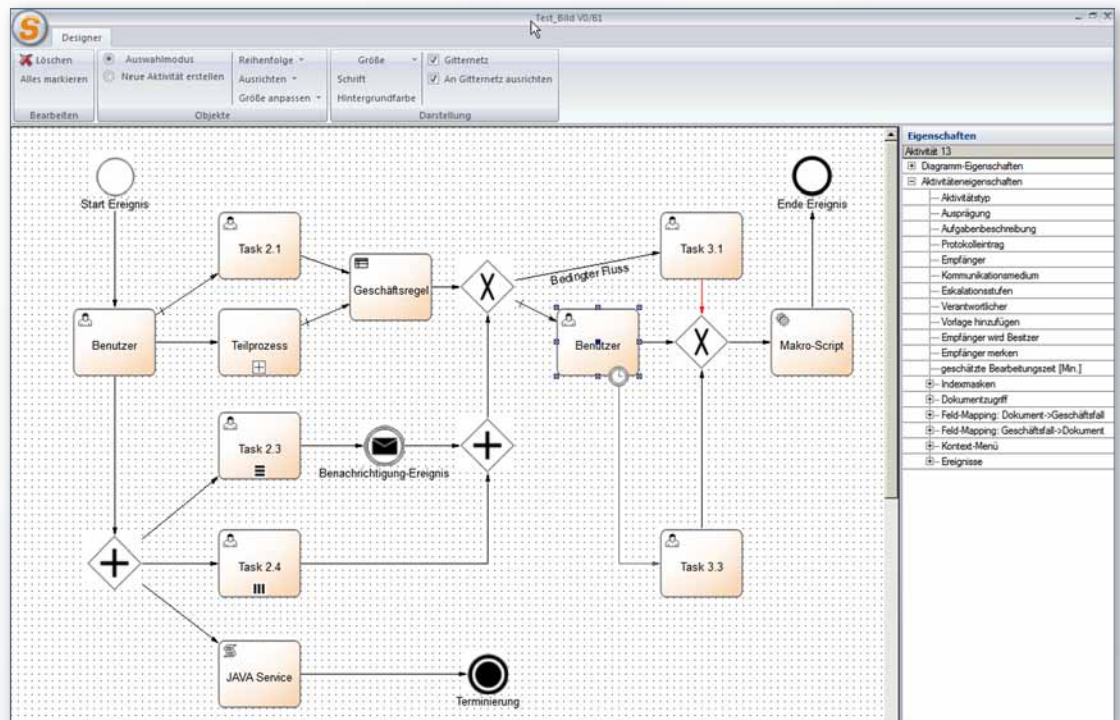

## Enterprise Features

- + Unterstützung für SaaS-Anwendungen
- + Nativer Windows Server 64-bit Support
- + Neue Zertifizierung für die Hitachi Content Plattform mit SAPERION Version 7

## KONTAKT

SAPERION AG  
Steinplatz 2  
D-10623 Berlin

Fon: +49 (0)30 600 61 - 0  
Mail: [info@saperion.com](mailto:info@saperion.com)  
[www.saperion.com](http://www.saperion.com)

**Wir freuen uns darauf, Ihrem Unternehmen als Erfolgspartner zur Seite zu stehen.**

